



REPUBLICA MOLDOVA



CONSILIUL RAIONAL BASARABEASCA

MD-6702, or. Basarabeasca, str. K. Marx, 55

tel/fax (297) 2-20-58, (297) 2-20-57 E-mail: consiliul@basarabeasca.md

DECIZIE

РЕШЕНИЕ

a Consiliului Raional Basarabeasca

din 24 martie 2023

nr. 02/08

Cu privire la aprobarea organigramei și statelor de personal ale instituțiilor medicale din raion

Având în vedere atribuțiile Consiliului raional, în calitate sa de Fondator al instituțiilor medicale din raion, în partea ce ține de aprobarea organigramei și statelor de personal, dând curs demersurilor conducătorilor instituțiilor medicale, în temeiul art. 4 alin. (7) din Legea ocrotirii sănătății nr. 411/1995 (MO nr. 34/1995 art. 373), în conformitate cu art. 46 din Legea nr. 436/2006 privind administrația publică locală (MO nr. 32-35/2007 art. 116), Consiliul raional Basarabeasca

DECIDE:

1. Se aprobă:

1.1. organigrama și statele de personal ale IMSP Centrul de Sănătate Basarabeasca pentru anul 2023, conform anexelor nr. 1 și nr. 2;

1.2. statele de personal ale IMSP Centrul de Sănătate Bașcalia pentru anul 2023, conform anexei nr. 3;

1.3. statele de personal ale IMSP Centrul de Sănătate Sadaclia pentru anul 2023, conform anexei nr. 4.

2. Conducătorii instituțiilor medicale din raion enumerate în pct. 1 al prezentei decizii vor asigura coordonarea statelor de personal cu Ministerul Sănătății al Republicii Moldova și semnarea contractului cu Compania Națională de Asigurări în Medicină pentru prestarea serviciilor medicale pentru anul 2023.

3. Controlul executării prezentei decizii se atribuie vicepreședintelui raionului pe probleme sociale, dl Ion Popov.

4. Prezenta decizie se aduce la cunoștința conducătorilor instituțiilor medicale din raion, Ministerului Sănătății al Republicii Moldova, precum și la cunoștință publică prin intermediu paginei oficiale a Consiliului raional: www.basarabeasca.md.

Președinte al ședinței
Consiliului raional Basarabeasca

Fiodor PITEL

Contrasemnează:
Secretarul Consiliului
Raional Basarabeasca

Gheorghe LIVIȚCHI



Organigrama IMSP Centrul de Sănătate Basarabeasca

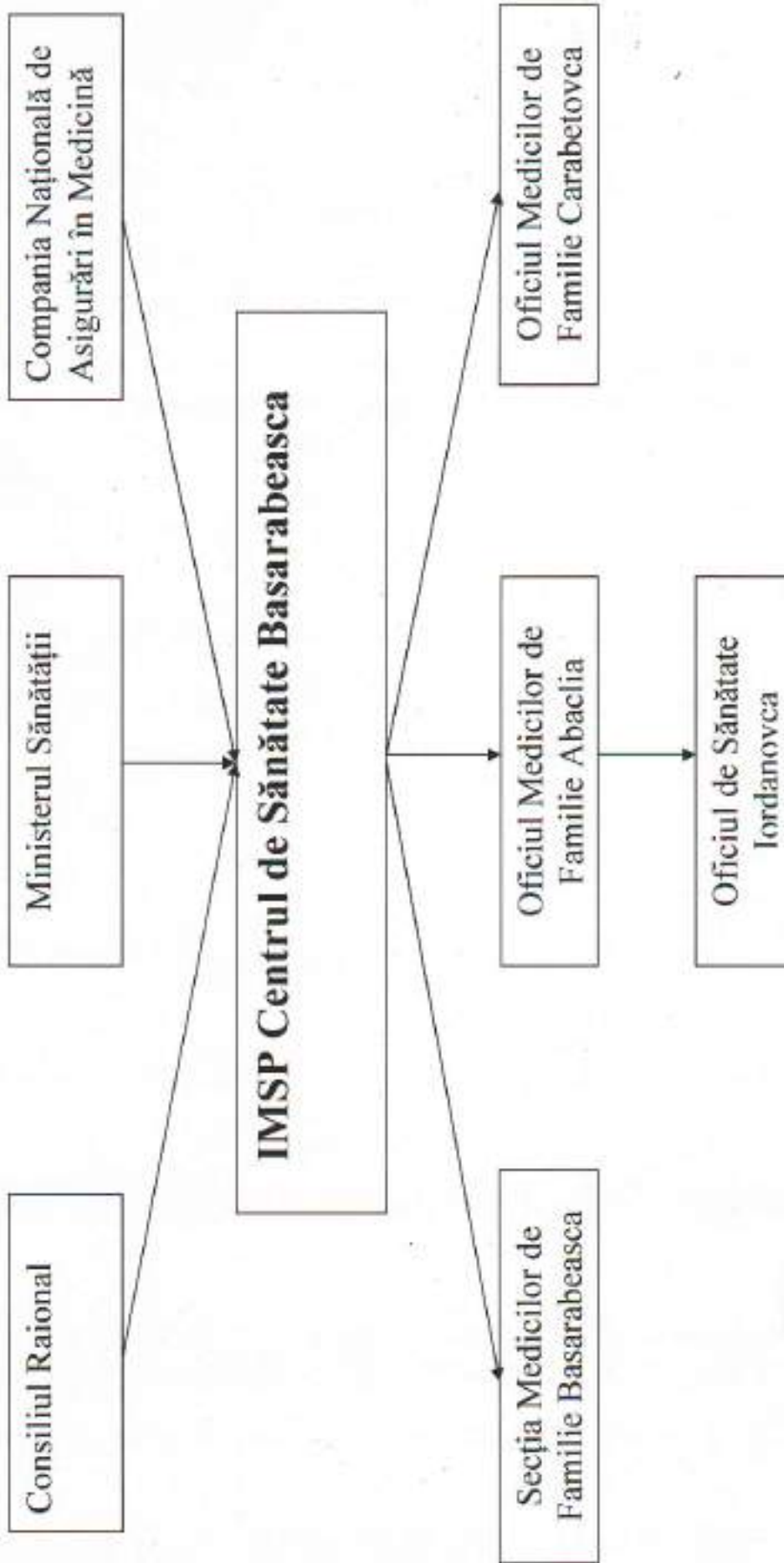

Șef IMSP CS Basarabeasca

Natalia Arnaut

Nr. d/o	Codul ocupației	Denumirea structurii, subdiviziunii și funcției	Unități (număr)	Salariu tarifar sau de funcție (lei)
Personal de conducere și administrativ categoria III				
1	134211	Șef Centrul de Sănătate	1,0	17410
2	121103	Contabil șef	1,0	11000
		Total	2,0	28410
Secția Medicina de Familie Basarabeasca				
1	221104	Medic medicina de familie	4,5	65705
		Total	4,5	65705
1	322102.10	Asistent medical de familie superior	1,0	11466
2	322102	Asistent medical de familie	9,0	78690
		Total	10,0	90156
1	532102	Infermieră	1,0	4220
		Total	1,0	4220
Oficiul Medicilor de Familie Carabetovca				
1	221104	Medic medicina de familie	1,0	14850
		Total	1,0	14850
1	322102	Asistent medical de familie	2,25	19672,50
2	325301	Asistent medical comunitar	0,75	6097,50
		Total	3,0	25770
1	532102	Infermieră	1,0	4220
		Total	1,0	4220
1	818207	Operator în sala de cazane	0,25	1385
		Total	0,25	1385
Oficiul de Sănătate Iordanovca				
1	221104	Medic medicina de familie	0,5	7425
		Total	0,5	7425
1	322102	Asistent medical de familie	1,0	8820
2	325301	Asistent medical comunitar	0,25	1865
		Total	1,25	10685
1	532102	Infermieră	1,0	4220
		Total	1,0	4220
1	818207	Operator în sala de cazane	0,25	1385
		Total	0,25	1385
Oficiul Medicilor de Familie Abaclia				
1	221104	Medic medicina de familie	2,75	39437,50
		Total	2,75	39437,50
1	322102	Asistent medical de familie	5,5	47130
2	325301	Asistent medical comunitar	1,25	11025
		Total	6,75	58155
1	334403	Registrator medical	0,5	2215
2	532102	Infermieră	2,0	8440
		Total	2,5	10655
1	832201	Conducător auto	0,5	2770
		Total	0,5	2770
Medici specialiști de profil				
1	221201.09	Specialist principal asistență medicală mamei și copilului	0,25	3255
2	221201	Medic pediatru consultant	0,25	2712,50

3	221201	Medic obstetrician-ginecolog in cabinetul de sanatate a reproducerii	1,0	11290
		Total	1,5	17257,50
1	322101	Asistent medical in cabinetul de imunizari	0,75	5365
2	322101	Asistent medical in cabinetul copilului sanatos	0,5	3445
3	322101	Asistent medical in sala de proceduri	1,0	6900
4	322101	Asistent medical in stacionarul de zi	0,5	3050
5	322101	Asistent medical p/u eliberarea certificatelor medicale	0,5	3050
6	322101	Asistent medical in cabinetul de sanatate a reproducerii	0,5	3450
7	322101	Asistent medical in cabinetul de examinari profilactice ginecologice	0,5	3050
		Total	4,25	28310
1	334403	Registrator medical	1,0	4430
2	515102	Econoamă	0,75	3322,50
3	532102	Infermieră	2,5	10550
		Total	4,25	18302,50
		Secția statistică		
1	226916	Medic statistician	0,5	5425
		Total	0,5	5425
1	325201	Statistician medical	2,0	15360
		Total	2,0	15360
		Secția diagnostic funcțional și imagistică		
1	221201	Medic imagist radiolog	0,5	6305
2	221201	Medic imagist sonografist	0,75	9017,50
		Total	1,25	15322,50
1	321102	Tehnician radiolog	1,0	7680
2	322101	Asistent medical cabinetul de imagistică	0,5	3840
		Total	1,5	11520
1	532102	Infermieră cabinetul radiologic	0,5	2110
		Total	0,5	2110
		Secția farmacie	1,0	11730
1	226207	Farmacist	1,0	11730
		Personal administrativ -gospodăresc		
		Serviciul contabilitate		
1	241106	Contabili pe materiale	0,5	5000
2	331302	Contabil pe salariu	0,5	4225
3	331302	Contabil finanțe	0,25	2112,50
4	241106	Contabil medicamente	0,5	5000
		Total	1,75	16337,50
1	263107	Economist	0,75	6337,50
2	261918	Juriconsult	0,25	2500
3	242320	Specialist serviciul personal	0,5	5000
		Total	1,5	13837,50
		Alte categorii de personal administrativ-gospodăresc		
1	226323	Specialist securitatea și sănătatea în muncă	0,25	2112,5
2	215250	Inginer sisteme informationale și calculatoare	0,5	5000
3	412002	Secretară	0,75	5317,50
4	741233	Electromontor la întreținerea utilajului electric	0,25	1385
5	962202	Muncitor auxiliar	0,5	2110
6	832201	Conducător auto	1,5	8310
7	962908	Paznic	1,25	5275
		Total	5,0	29510
		Total Asistența Medicală Primară , inclusiv:	63,25	554471
		Personal de conducere	2,0	28410

		Medici, specialiști (medici) cu studii superioare	13,0	177152,50
		Persoanl medical cu studii medii	28,75	239956
		Personal medical inferior	10,25	43727,50
		Alt personal	9,25	65225
		Centrul de Sănătate Prietenos Tinerilor		
1	134217	Șef secție CS Prietenos Tinerilor	0,25	4098,25
2	221201	Medic obstrecian-ghinecolog	0,25	3152,50
3	221201	Medic dermato-venerolog	0,25	2712,50
4	221105	Medic medicina generală	0,25	2712,50
5	263405	Psiholog-consultant	0,25	2517,50
		Total	1,25	15193,25
1	322202	Moașă	0,5	3450
		Total	0,5	3450
1	532102	Infermieră	0,25	1055
		Total	0,25	1055
1	263501	Asistent social	0,25	2112,50
2	422604	Recepționist	0,25	1772,50
		Total	0,5	3885
		Medici, specialiști (medici) cu studii superioare	1,25	15193,25
		Persoanl medical cu studii medii	0,5	3450
		Personal medical inferior	0,25	1055
		Alt personal	0,5	3885
		În total CSPT	2,5	23583,25
		Centrul Comunitar de Sănătate Mintală		
1	134217	Șef secție Centrul Com. Sănătate Mintală	0,25	4356
2	221201	Medic psihiatru	0,5	7260
3	221201	Medic psihoterapeut	0,5	5425
4	263405	Psiholog	0,5	5035
		Total	1,75	22076
1	322101	Asistent medical psihiatrie	0,75	6637,50
		Total	0,75	6637,50
1	532102	Infermieră	0,25	1055
		Total	0,25	1055
1	263501	Asistent social	0,5	5000
		Total	0,5	5000
		Medici, specialiști (medici) cu studii superioare	1,75	22076
		Persoanl medical cu studii medii	0,75	6637,50
		Personal medical inferior	0,25	1055
		Alt personal	0,5	5000
		În total CCSM	3,25	34768,50
		Total pe instituție CNAM, inclusiv:	69,0	612822,75
		Personal de conducere	2,0	28410,00
		Medici, specialiști (medici) cu studii superioare	16	214421,75
		Persoanl medical cu studii medii	30,0	250043,50
		Personal medical inferior	10,75	45837,50
		Alt personal	10,25	74110,00

Mijloace speciale

Nr. d/o	Codul ocupației	Denumirea structurii, subdiviziunii și funcției	Unități (număr)	Salariul tarifar sau de funcție (lei)
Farmacia				
1	134208	Farmacist diriginte	1,0	14076
2	321302	Laborant farmacist	1,25	8025
3	322102	Asistent medical	0,75	5760
4	532102	Infermieră	0,5	2110
5	241106	Contabil	0,5	5000
		Total	4,0	34971
		Total farmacia, inclusiv:	4,0	34971
		Medici, specialiști (medici) cu studii superioare	1,0	14076
		Persoani medical cu studii medii	2,0	13785
		Personal medical inferior	0,5	2110
		Alt personal	0,5	5000

Șef al IMSP Centrul de Sănătate Basarabeasca



Natalia Arnaut

**Statele de personal ale IMSP Centrul de Sănătate
 pentru anul 2023**

Nr. d/o	Codul ocupației	Numărul de funcții calculate în conformitate cu normativele, pe categorii de personal	Numărul de unități aprobate în statele de personal pentru anul 2023	Salariul tarifar de funcție
Personal de conducere și administrativ categoria IV				
1	112076	Șef Centrul de Sănătate cu 50% efort de medic de familie	1,00	13540,00
		Total	1,00	13540,00
Medici				
2	221104	Medici de familie	1,00	14850,00
		Total	1,00	14850,00
Personal medical mediu				
3	222102	Asistent medical de familie	4,25	37485,00
4	322101	Asistent medical comunitar	1,00	7460,00
5	221002	Felcer-laborant	0,50	3507,50
		Total	5,75	48452,50
Personal medical inferior				
6	532104	Infirmieră	1,00	4220,00
		Total	1,00	4220,00
Alte categorii de personal administrativ-gospodăresc				
	331302	Contabil	0,50	5000,00
7	333304	Inspector Serviciul Personal	0,25	2500,00
8	252101	Administrator local	0,25	2500,00
9	832202	Conducător auto	1,00	5540,00
10	515304	Muncitor la îngrijirea complexă și repararea clădirilor	0,25	1055,00
		Total	2,25	16595,00
TOTAL				
		Total pe instituție, inclusiv:	11,00	97657,50
		Personal de conducere	1,00	13540,00
		Medici	1,00	14850,00
		Persoanl medical mediu	5,75	48452,50
		Persoanl medical inferior	1,00	4220,00
		Alt personal	2,25	16595,00

Conducător

Contabil



La decizia Consiliului Raional
Basarabesca Nr. 02/08
Din 24.03.2024

La decizia Consiliului Raional
Basarabesca Nr. _____
Din _____

Stătele de personal medical

De la 01.01.2023

Al IMSP Centrul de Sanatate Sadaclia raionul Basarabesca

din fondul AOAM – 20.5 unități

s.Sadaclia str.Fintinilor of 1012605003187

Anul 2023

Asistența Medicală Primara CS Sadaclia 2023

N Ord	Codul funcției	Categoria de personal	unitati (numar) recoman dat	Salariu Tarifar De func (lei)
1	112076	Șef Centrul de Sanatate		
		Total		
2	221104	Medic de Familie	1.0	13540
		Total	1.0	13540
Personal medical mediu			1.75	25987.5
			1.75	25987.5
3	322101/06	Asistent medical de familie superior		
4	222102	Asistent medical de familie	1.0	8820
5	222102	Asistent medical de familie	4.5	39690
6	325301	Asistent medical comunitar	0.5	4065
7	224002	Felcer laborant Dodon	1.5	13230
8	224002	Felcer laborant Zotovici	0.5	3450
		Total	0.5	3840
Personal medical inferior			8.5	73095
7	532104	Infermiera		
	334401	Registrator medical	2.0	8440
		Total	0.5	2215
Alt personal			2.5	10655
8	241103	Contabil		
9	832202	Conducator auto	0.5	4225
10	818206	Operator de gaze	1.0	5540
11	412001	Secretar operator	0.25	1055
12	413301	Specialist in gestionare bazelor de date	0.25	1772.5
13	333304	Specialist servicii personale	0.25	2500
14		Muncitor	0.25	2500
		Total	0.5	2110
Total State CS Sadaclia			3.0	19702.5
CS ISERLIA			16.75	142980
15	221101	Medic de Familie		
		Total	0.75	11137.5
Personal medical mediu			0.75	11137.5
16	222102	Asistent medical de familie		
17	325301	Asistent medical comunitar	1.5	13230
		Total	0.5	4410
Personal medical inferior			2.0	17640
18	532104	Infermiera		
		Total CS Iserlia	1.0	4220
Total CS Sadaclia			3.75	32997.5
		Sef	20.5	175977.5
		Medici de Familie	1.0	13540
		Asistente medicale	2.5	37125
		Registrator medical	10.5	90735
		Infermiere	0.5	2215
		Alt personal		12660
		Sef CS Sadaclia		19702.5
		Presedintele comitetului sindical CS		

